

# 錦織こどもステーション

なつやすみは、こうみんかんにおいでよ♪



## バスでおでかけ

\*バスに乗って行きます\*  
\*車酔いが心配な方は、酔い止めの服用をお願いします。

【定員】

先着 **15名**

【参加費】

**3,000円**  
(2回分)

※7/28当日納入。

【対象】

錦織小学校  
1~6年生

【日時】 **7月28日(金)**

**9:00~16:00**

【内容】移動研修会 仙台方面

【行先】アクアテラス錦ヶ丘 (見学)  
ヒルサイドモール (昼食)  
仙台万華鏡美術館 (手作り体験)

※昼食はアジア料理 サモサにてお子様セット

(キーマカレー、ナン、サラダ、デザート、ドリンク)

苦手な物がある方は、ご相談ください。



あまくておいしい  
**トウモロコシ**  
の収穫体験!

※収穫したトウモロコシはお持ち帰りします。試食あり♪

季節の草花で

**草木染め体験**

※藍の生葉染めをします。

【日時】 **8月2日(水)**

**9:00~15:00**

【内容】・夏野菜の収穫体験、  
青山農場 (錦織3区)

・昼食は、公民館で用意したお弁当です♪

・草木染め体験

鈴木景子さん (元地域おこし協力隊)  
(までの舎代表・米川)

※雨天時は一部内容を変更して実施いたします。



【受付開始】

**6/28(水) 9:00~**



応援よろしくお願いします!



【主催・お問合せ】

登米市錦織公民館 (錦織地域振興会)  
(担当:佐藤) 東和町錦織字雷神山15-3

TEL. **0220-53-3003**

☑メール: nkk3003@ymail.ne.jp

(8:30~17:00)

これ以外の時間は、メール、LINEにてご対応いたします。





# おねがい

- ※1 ゲーム機（ソフト含）などは持ってこないようにお願いします。  
(紛失・破損した場合、一切の責任を負いかねますのでご了承下さい。)
- ※2 開催3日前からキャンセル料が発生いたします。 
- ※3 お申込み後に、受付完了の連絡を、**LINE**もしくは、**Email**でさせていただきます。(連絡用に登録をお願いいたします。)
- ※4 当日、記録用・SNS用の写真撮影を行いますのであらかじめご了承ください。
- ※5 全2回の講座となります。どちらも参加可能な方のみお申込み願います。

## 1

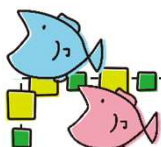

## 持ち物

## 2



- 参加費 ¥3,000 (2回分)
- 保険証(写)・乳幼児受給者証(写)  
※8/2終了後、ご返却致します。
- 水筒 ハンカチ・ティッシュ
- 酔い止め(必要な人) 汗拭きタオル
- 帽子 おやつ(食べきれる分) ゴミ袋

- 水筒 着替え一式
- 長くつ 汗拭きタオル 帽子
- 動きやすい服装  
※畑に行くので、できる限り肌を露出しない服装が望ましいです。
- おやつ(食べきれる分) ゴミ袋
- 上靴



【主催・お問合せ】

登米市錦織公民館(錦織地域振興会)  
(担当:佐藤) 東和町錦織字雷神山15-3

Tel. **0220-53-3003** (8:30~17:00)

☒メール: [nkk3003@ymail.ne.jp](mailto:nkk3003@ymail.ne.jp) これ以外の時間は、メール、LINEにてご対応いたします。

ご不明な点等がありましたら、お気軽にお問合せください。

### 【LINEから申込み】

- ①お子様の氏名(ふりがな)
  - ②学年
  - ③アレルギー・苦手な食品の有無
  - ④保護者名
  - ⑤連絡先(緊急時に連絡可能な番号)
  - ⑥住所 を送信ください。
- ※受付完了の返信をいたします😊

こちら

